

# Kitakaruizawa Atelier & Curation Space

Laboratoryy | Fern | Barn

Pine Garden | South | North

## Information



# Laboratoryy | Fern | Barn & Pine Garden | South | North

住所：〒377-1412 群馬県吾妻郡長野原町大字北軽井沢1988-507 (P14 Map 参照)

面積：敷地 約1600㎡ 約550坪

Fern (アトリエ) 約74㎡

Terrace (ウッドデッキ) 約32㎡

Barn (キュレーションスペース) 約35㎡

Pine Garden | South | North (庭)

Green House (温室) 約4.5㎡

インテリアスタイリスト黒田美津子のディレクションにより、北軽井沢の平家の山荘を改築した一軒家の多目的スペースです。長年の仕事の中で吟味、研究してきた家具や雑貨でスタイリングを施した空間と、テラス、自然環境の良い広い庭、キュレーションスペースを撮影スタジオとして、またイベントスペースとしてご利用が可能です。

## Laboratoryy | Fern | Barn 敷地平面図

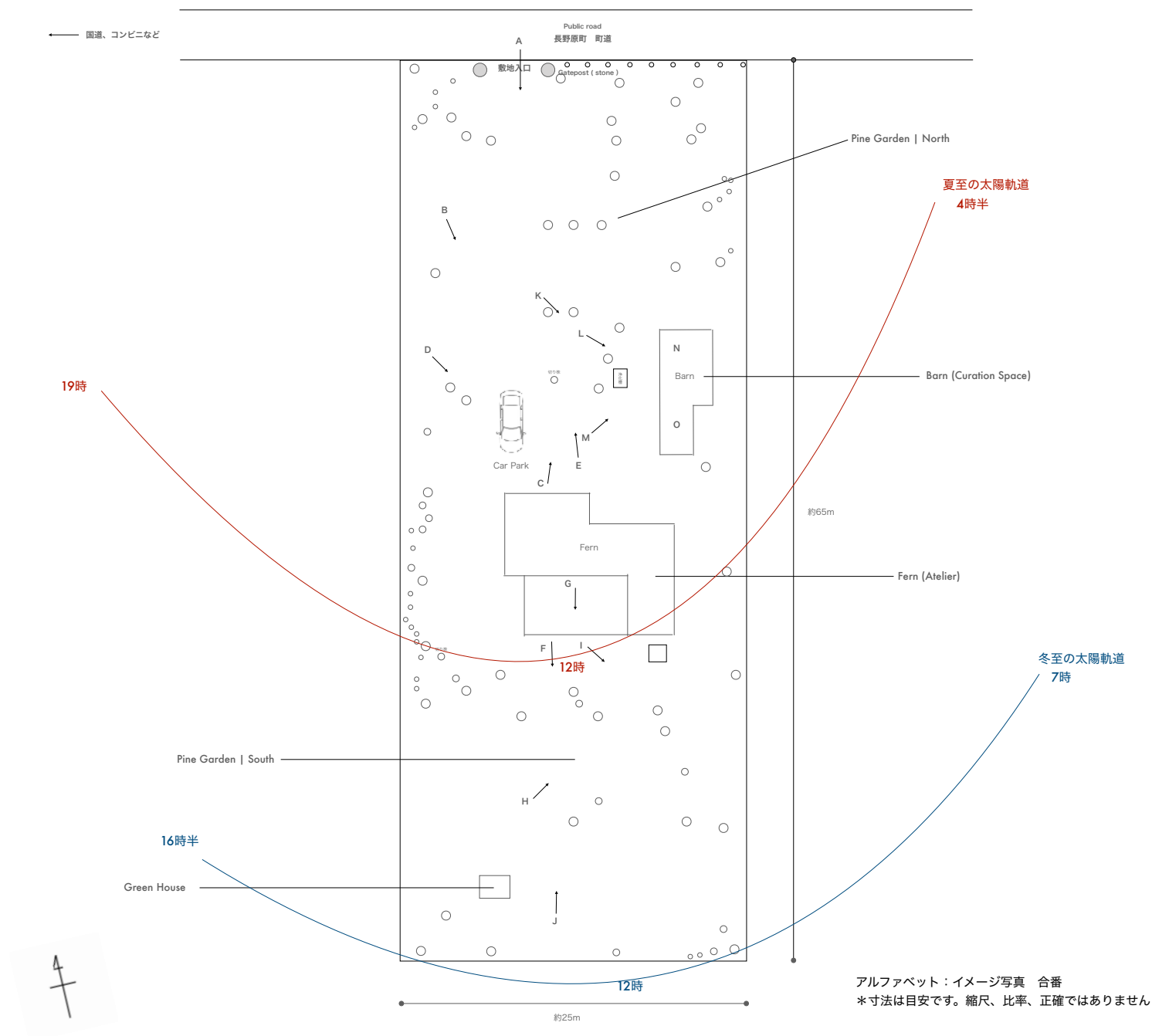

## Laboratoryy | Fern (Atelier) 平面図

Fern (アトリエ) 約74㎡

Terrace (ウッドデッキ) 約32㎡

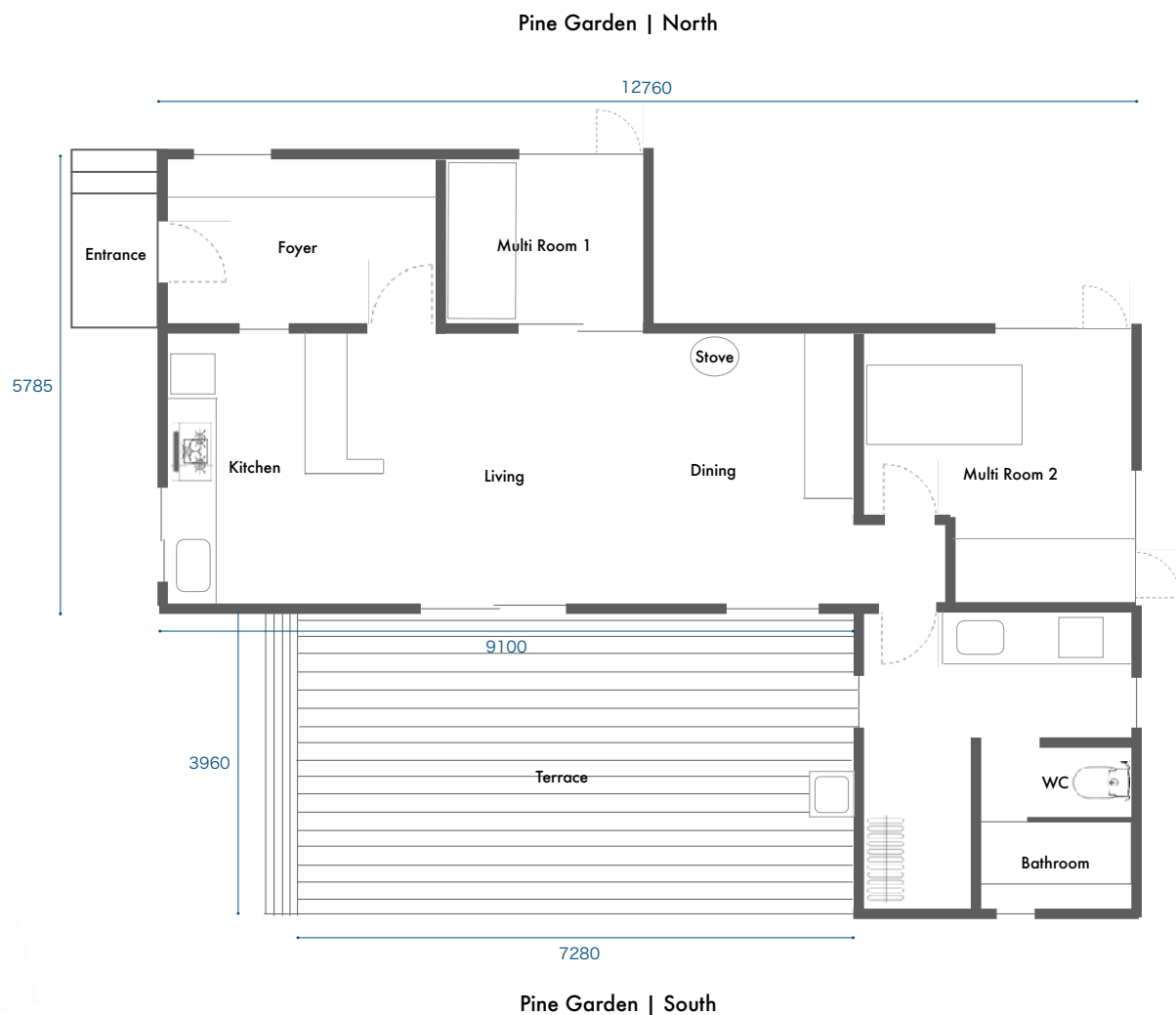

## Laboratoryy | Barn (Curation Space) 平面図

\*ライティングレール完備

Barn (キュレーションスペース) 約35㎡

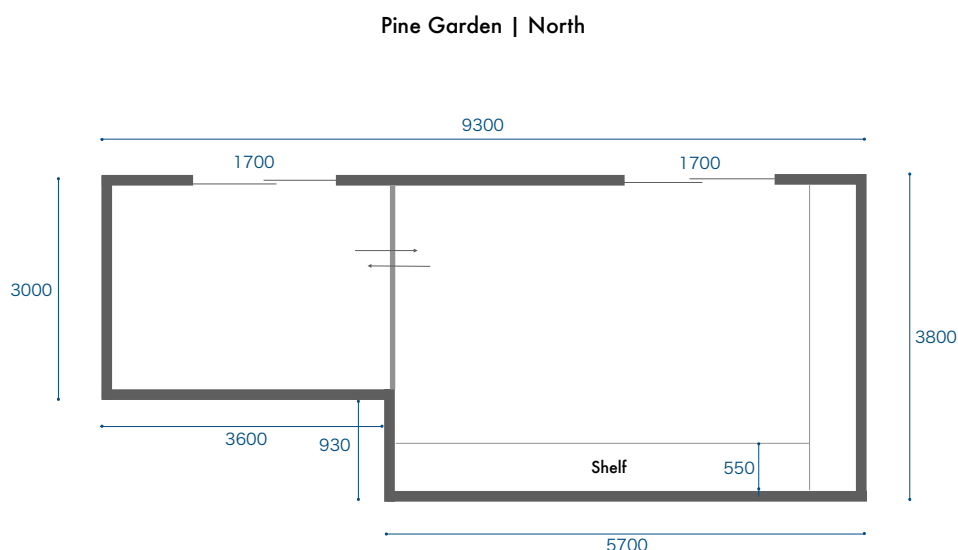

# Laboratoryy | Fern | Barn ご利用について

## 【Studio Information】

スタジオとしてのご利用は、各種印刷物、広告等に使用するスチール、ムービーの撮影を対象としています。  
下記のご利用料金で敷地内のすべての施設をご利用可能です。

### ■ 利用時間・料金

#### スチール

- ・ 基本利用 時間：平日 1 DAY (10:00～18:00) 料金：160,000円
- ・ 最低利用時間：4時間
- ・ 基本利用時間外、短時間（4～6時間）の利用、前日搬入・翌日撤収：25,000円/h
- ・ スチール撮影には、スマートフォン等によるメイキング画像、SNS利用目的の動画撮影を含みます。

#### ムービー

- ・ 基本利用 時間：平日 1 DAY (10:00～18:00) 料金：250,000円
- ・ 基本利用時間外、短時間（4～7時間）の利用、前日搬入・翌日撤収：35,000円/h
- ・ 大人数のチームによるご利用の場合、事前にご相談ください。

## 【Curation Space (Gallery) Information】

キュレーションスペース（ギャラリー）としてのご利用は、2日間以上開催する催事、企画展、イベント、発表会などを対象としています。  
下記のご利用料金で敷地内のすべての施設を使用可能です。

### ■ 利用時間・料金

- ・ 基本利用 時間：平日 1 DAY (10:00～18:00) 料金：160,000円
- ・ 最低利用日数 2日間
- ・ 基本利用時間外、前日搬入・翌日撤収：25,000円/h
- ・ 催事、イベント等の記録撮影以外の撮影は、別途スタジオ利用料金をいただきます。

## 【その他利用料】

- ・ 薪ストーブ利用料：6,000円/日 （薪代金含む）
- ・ バスルーム利用料：6,000円/日
- ・ ベッド利用料：5,000円/日
- ・ ベッド：シングルサイズ（Hans J. Wegner） W2075 D1015 H305 mm、マットレス：シングルサイズ W1960 D970 H315 mm
- ・ 寝具のお持ち込みは自由です。
- ・ 備え付けのベッドリネン類（デュベカバー、ピローケース、ボックスシーツ、スロー）をご利用の場合、洗濯費用をご負担いただいております。

## 【スタジオ、ギャラリーご利用の注意】

- ・ 利用時間は開錠（到着時）から、施錠（完全撤収）までの時間です。
- ・ 開始予定時刻以降に開錠（到着）した場合も、申込時の利用料金が適用となります。
- ・ ご利用時間の延長は都合によりお断りさせていただく場合がございます。
- ・ 土曜・日曜・祝祭日のご利用は平日料金+20%をいただきます。
- ・ スタジオのプロップ（家具、照明、オブジェなどの備品）の使用料は利用料金に含まれています。追加料金なしでご利用いただけます。（一部有料）
- ・ プロップご使用の際はクレジット「Prop by Laboratoryy Inc.」掲載、SNSにタグ付け（@laboratoryy\_fern\_barn）等の表記をお願いいたします。クレジット掲載がない場合は事前にご相談ください。
- ・ 利用時に一部プロップの移動をご希望の場合は、事前にご相談ください。

### 【仮予約（キープ）】

- ・ 予約日程の8日前まで、2枠まで可能です。
- ・ 決定優先とさせていただきます。
- ・ 決定もしくはキープ解除のご連絡をお願いいたします。ご連絡がない時は、キープを外させていただく場合がございます。

### 【ロケハン、下見】

- ・ ロケハン内容をご相談ください。下見時のメモ撮影は内部利用のみでお願いいたします。
- ・ ロケハンとは、平日1時間以内でお願いしております。有料 10,000円/h 都合によりご希望日に添えない場合がございます。
- ・ 利用が確定した際は、利用料金よりロケハン代を差し引きます。
- ・ 1時間を超えるロケハンには追加料金をいただきます。追加分はご使用当日の利用料金には充当されません。

### 【利用料のお支払いについて】

#### 初回ご利用

- ・ ご利用お申し込み後、御請求書を発行→期日（ご利用日より3営業日前）までに指定の金融機関にお振込ください。
- ・ 恐れ入りますが、振込手数料はお客様のご負担でお願いいたします。
- ・ 当日、追加料金が発生した場合は、御請求書を発行→期日までにお振込ください。
- ・ 予定時間より早く退室された場合も、お申込書に記載の利用時間分の料金が発生いたします。

#### 2回目以降のご利用

- ・ ご利用当月末に御請求書を発行→翌月末までに指定の金融機関にお振込ください。
- ・ 恐れ入りますが、振込手数料はお客様のご負担でお願いいたします。
- ・ 予定時間より早く退室された場合も、お申込書に記載の利用時間分の料金が発生いたします。

### 【キャンセルについて】

- ・ 決定後は理由によらずキャンセル料をいただきます。
- ・ キャンセル料金
 

当日～前日	100%
2～3日前	70%
4～7日前	50%
- ・ 悪天候や災害、交通機関の乱れなどやむを得ない事情が発生した場合には、対応を別途ご案内いたします。

\*料金はすべて税抜です。

## Laboratoryy | Fern | Barn お申し込み方法

### お問い合わせから撮影・イベント実施までの流れ

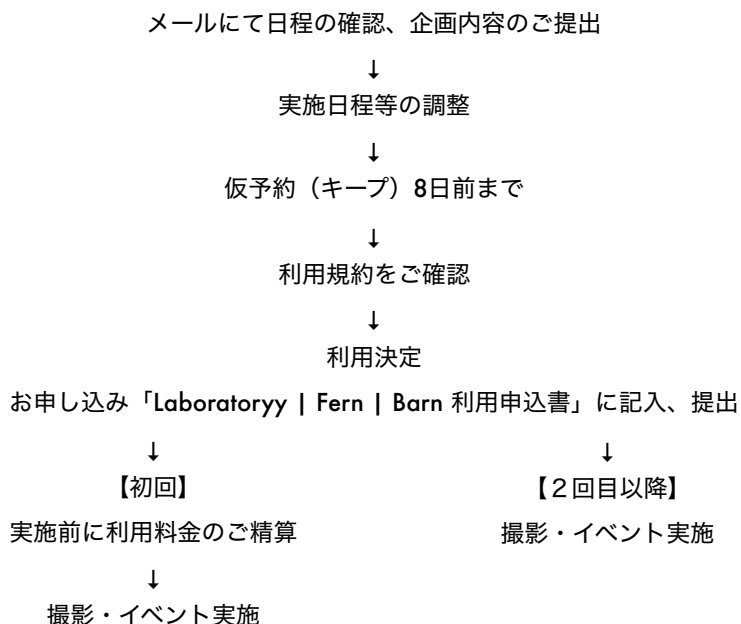

# Laboratoryy | Fern | Barn 利用規約

## 【注意事項】

### ご利用の注意事項及びお願い

#### ■ 施設利用について

- ・スタジオアシスタントは常駐しておりません。
- ・Fernへの入室は10名までとさせていただきます。10名以上の場合は、庭、テラス、またはBarnをご利用ください。
- ・お申込みいただいた時間内、内容でのご利用をお願いいたします。当日は、必ず現場スタッフの指示に従いご利用を進めて下さい。
- ・家具、照明、雑貨などのプロップの移動については事前にご相談ください。スタジオのご使用終了後は、現状回復していただきますよう、お願いいたします。
- ・プロップや機材等の使用時は、傷、汚れがつかないようにご注意ください。建物、設備、家具等に損傷、破損、盗難等が起きた場合は、修理費用、交換費用、または賠償費用をご請求いたします。
- ・破損しやすい展示物が多いスタジオです。展示物はお取り扱いに十分ご注意の上、ご使用ください。
- ・壁面・天井の塗装は剥がれやすいので、マスキングテープであっても貼り付けはご遠慮ください。
- ・壁面への釘、ネジの使用は可能ですが、修繕費用をいただきます。
- ・ウッドデッキ、床、窓、ドア、カーテン及び家具・調度品へ、釘、ネジ、テープ類のキズや汚れが残る使用は禁止しております。
- ・建物および、家具、備品への汚損・破損・盗難が発生した場合、クリーニング費用、修繕費用、または賠償費用をご請求いたします。
- ・著しい破損や汚れにより、現状復帰と営業が困難な状況が発生した場合は営業補償をご請求する場合があります。
- ・建物や敷地内での事故（火災、停電、盗難、破損、人身事故）や、天災に起因する撮影不能やトラブル等は、弊社では一切の責任を負いませんのでご了承ください。
- ・盗難、機材の破損、人身事故、敷地内の車両事故など、ご利用中に発生した使用者側の損害に関して、弊社では一切の責任を負いませんのでご了承ください。
- ・敷地内（屋内、屋外）での飲酒は禁止しております。
- ・敷地内（屋内、屋外）は全面禁煙です。火災予防のためご協力をお願いいたします。
- ・危険物、火気、大量の水、土砂類、煙の使用、持ち込みは禁止させていただきます。
- ・大きな音やニオイの発生、大量の水の使用や火気を伴う撮影等、近隣の住宅環境に配慮のない行為はご遠慮ください。
- ・すべての不要物、粗大ゴミや廃棄物は、必ずお持ち帰りください。当スタジオでは処分を承っておりません。残置物があった場合は、処分費用をご請求する場合がございます。
- ・機材や私物、商品などのお受取り、ご発送、お預かりは行っておりません。
- ・利用規約に反する行為、またはお申込み内容と異なる撮影、利用があった場合は、ご利用中であっても中止していただく場合がございます。スタッフの現場判断のもとご退出をお願いいたしますので、くれぐれもルール厳守を宜しくお願いいたします。尚、スタッフの判断によりご利用を中止いただいた場合も、利用申込書、及び利用規約の内容に基づいた料金をお支払いいただきます。
- ・気持ちよくご利用いただける環境を目指して運営しております。一軒家での撮影の価値をご理解いただき、丁寧にご利用いただけますよう、何卒、宜しくお願いいたします。

#### ■ 駐車場について

- ・敷地内に乗用車4〜5台駐車可能です。
- ・重量のある車両（2トン車以上）の敷地内への進入、及び駐停車はご遠慮ください。
- ・別途近隣に臨時駐車場を確保可能です。ご利用については事前にご相談ください。
- ・路上駐車は近隣のご迷惑となりますので、ご遠慮ください。
- ・敷地内の植物、樹木が傷つかないようにご注意ください。

#### ■ トイレの利用について

- ・Fernのトイレは海外仕様設備のため、ご使用を制限させていただいております。できるだけ外部のトイレをご使用いただきますようお願いいたします。
- ・トイレが故障、使用不可となった場合は、修理費用、もしくは交換費用をご請求させていただきます。

※本規約は予告なく変更する場合がございます。ご利用の際はお申し込み成立の時期に関わらず変更後の規約に従っていただきます。あらかじめご了承ください。

株式会社 Laboratoryy

〒150-0001 東京都渋谷区神宮前2-33-18 ビラ・セレーナ202

Tel & Fax 03-3468-9500

お問い合わせ先

info@laboratoryy.com

# Laboratoryy | Fern | Barn Access Map

## Access (From Tokyo)

車：関越自動車道～藤岡JCT～上信越自動車道「碓氷軽井沢IC」出口→一般道（国道18号、146号）を北軽井沢へ。

東京から約2時間半～3時間

鉄道：北陸新幹線で東京駅～軽井沢駅 約70分、大宮駅から約45分→レンタカー、路線バス（草軽交通）で草津行き、または北軽井沢行き、「北軽井沢（観光協会前）」より徒歩約5分。

高速バス：横浜駅または渋谷駅（マークシティ）、中野坂上駅から「北軽井沢（観光協会前）」バス停まで約3～4時間ほど（コードシェア便：東急バス、京王バス）→「北軽井沢（観光協会前）」バス停より徒歩約5分

ご参考 周辺情報をまとめたオリジナルマップ

>>[Google Map / Laboratoryy | Local Information](#) ©Laboratoryy

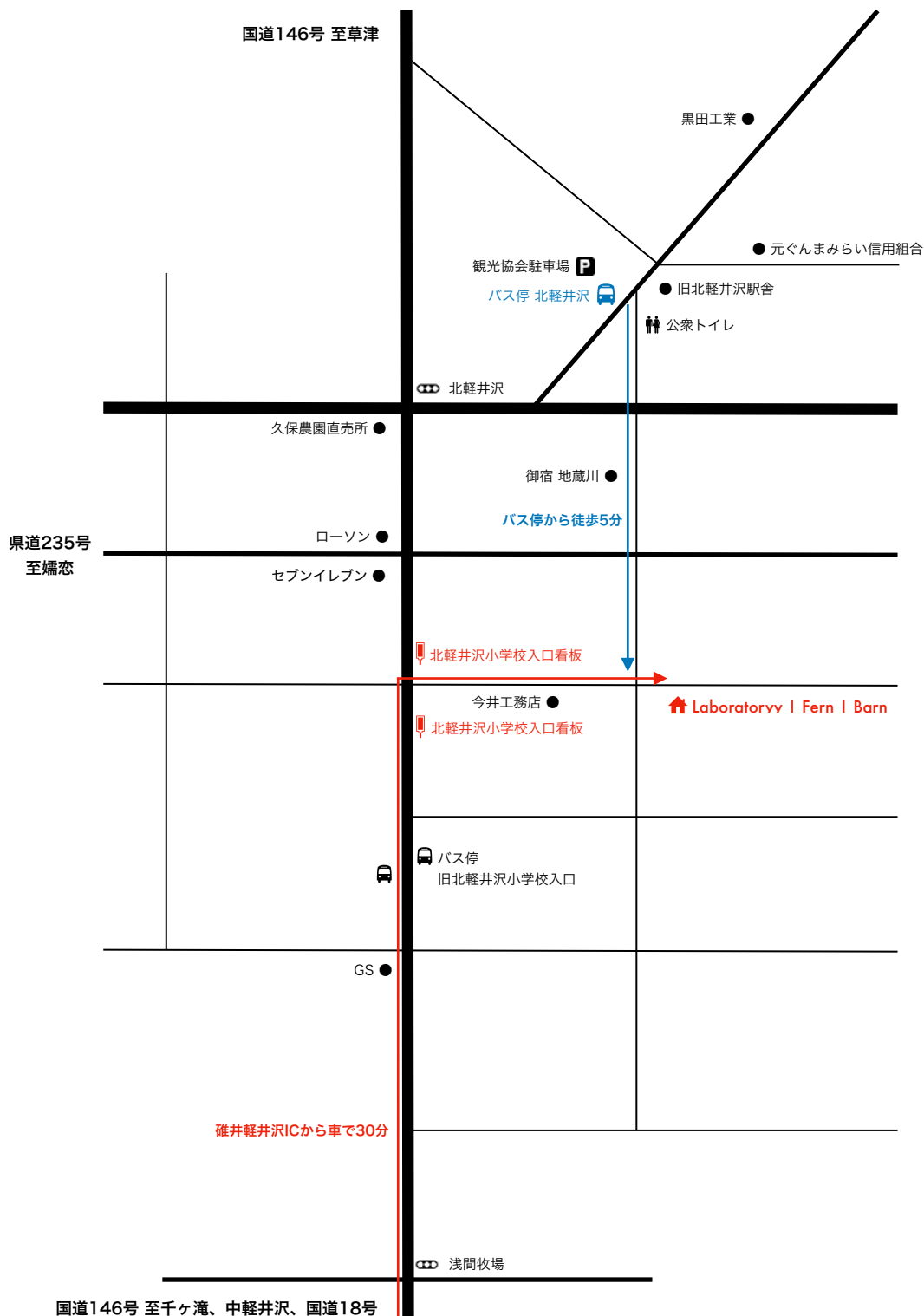

## Fern (Atelier)の室内に備え付けの主な家具、調度品

### Interior

建物内には、選び抜かれた家具、オブジェ、アートによりインテリアが施されています。

ご希望により、何も無い空間、スペースのみのご利用も可能です。事前にご相談ください。

### Interior Styling or Prop

撮影や展示会のためにインテリア・スタイリングが必要な場合は、別途ご相談ください。

弊社のインテリア・スタイリストが企画内容に沿ったスタイリングで素敵な演出をいたします。

#### Pine Garden | North

屋外ライト：Louis Poulsen / Bysted Garden Bollard Long

#### Laboratory | Fern

##### Entrance

ペンダントライト：Wästberg / w201 Extra Small Pendant s2 (Designed by Claesson Koivisto Rune)

チェア：CASA DE / Carbon Girafa Chair (Designed by Lina Bo Bardi)

屋外ブラケットライト：FLOS / Climber (Designed by Piero Lissoni)

##### Dining Room

ダイニングテーブル：HIKE / Mountain Table

ダイニングチェア：NIKARI / Akademia Arm Chair、Akademia Chair (Designed by Wesley Walters & Salla Luhtasela)、Zanotta / April Chair (Designed by Gae Aulenti)、HAND / guess I'll hang my tears out to dry (Designed by 須長壇)

ペンダントライト：Santa & Cole / MT4

##### Living Room

ラウンジチェア：Norwegian Icons / Personal Chair 1036、S533R (MR10) Chair (Designed by Mies Van Der Rohe)

スツール：Artek / Stool 60 (Designed by Alvar Aalto)

大理石コーヒーテーブル：Cassina ixc. / Jelly Low Table (Designed by Piero Lissoni)

フロアライト：ClassiCon / Tube Light (Designed by Eileen Gray)

テーブルライト：Wästberg / w163 Lampyre t1 (Designed by Inga Sempé)

カーテン：Kvadrat / Time300 #0223、Mechanic / Silent Gliss

薪ストーブ：TERMATECH / TT20Bazic R

##### Kitchen

冷蔵庫：LIEBHERR / CN4335Comfort 350L、ZOJIRUSHI / オープンレンジ

##### Multi Room 1

マットレスベッド：Christian Fischbacher / Bed Cover (BENU TALENT 14619 923)

ラウンジチェア：Anonymous / Leather Seat Arm Chair

スツール：HAND / Button Stool (Designed by 須長壇)

ペンダントライト：Original Avocado Wood Pendant Light (Created by 貝山伊文紀)

##### Multi Room 2

チェア：Cassina / Super Leggera (Designed by Gio Ponti)

ベッド：Hans J. Wegner Vintage Rattan Flame Bed Bottom (W2075 D1015 H305)、Serta Mattress (W1960 D970 H315)

ブラケットライト：Santa & Cole / BC2

テーブルライト：Santa & Cole / Cestita Bateria

ウォールシェルフ：Santa & Cole / NOA Menor Shelves

##### Terrace

屋外家具：Carl Hansen & Søn / BK15 Dining Table、AH501 Chair、YAMAHA / Folding Chair

屋外ブラケットライト：Louis Poulsen / Albertslund Wall

シェルフ：String / Free Standing Shelf (Galvanized)

##### Bath Room

シャワー：GROHE / EUPHORIA S System C17

ブラケットライト：FLOS / Mini Button (Designed by Piero Lissoni)

ミラー：Alvar Aalto / Vintage Mirror

チェア：Cassina / Super Leggera (Designed by Gio Ponti)

パーテーション：NIKARI / Separat Divider (Designed by Cecilie Manz)

ウォールシェルフ：Santa & Cole / NOA Menor Shelves

洗濯機：Miele / WTD160 WCS 8.5kg

トイレ：GROHE / Sensia Arena 39381SH1

電気容量：40A

ネット環境：Wi-Fi あり (回線速度：上り 330 Mbps / 下り 380 Mbps)、有線LAN接続 なし

\*一部の作家作品やオブジェ：有料



# Laboratoryy | Fern Atelier

Photo by Shun Yokoi



Entrance Door



Foyer



Kitchen



Living Room / Dining Room



Living / Dining Room



Wood-burning Stove

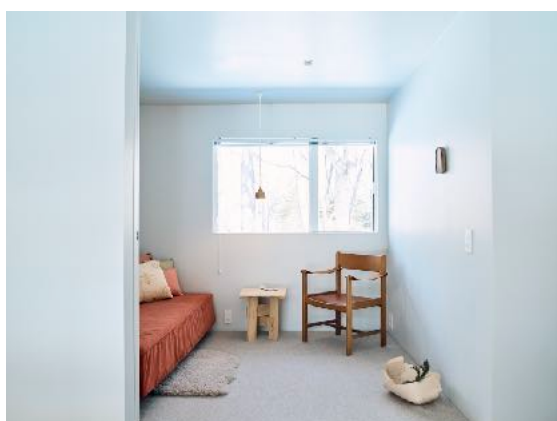

Multi Room 1



Multi Room 2 / Work



Multi Room 2 / Bed



Sanitary Room



Bath Room



# Laboratoryy | Barn Curation Space (Gallery)

アルファベット：敷地平面図内 合番



L\_2024/03/26 16:00



L\_2024/09/12 9:20



K\_2024/11/10 11:30



M\_2024/05/10 14:00



M\_2024/08/23



N\_2024/08 展示例



M\_2024/01/29 17:30



N\_2024/08 展示例



N\_2024/08 展示例



O\_2024/09/09 17:30 展示例



O\_2024/8/15 15:40



N\_2023/10/02 11:50



# Laboratoryy | Pine Garden

アルファベット：敷地平面図内 合番



A\_敷地入口\_2024/01/13 9:50



A\_2024/06/07 18:50



B\_2024/09/12 14:50



B\_2024/11/11 14:20



B\_2024/02/17 14:40



B\_2024/01/07 8:00



C\_2024/04/06/ 8:50



C\_2024/07/11 17:20



D\_2024/01/29 17:30



D\_2024/07/08 16:40



E\_2024/01/10 8:20



F\_2023/07/03 12:10



F\_2024/07/04 21:00



F\_2024/11/10 16:10



## Laboratoryy | Pine Garden

アルファベット：敷地平面図内 合番



G\_2024/05/31 9:50



G\_2024/04/06 8:50



G\_2024/01/14 9:00



H\_2024/04/04 14:10



I\_2024/06/10 13:40



J\_2024/05/09 12:10



J\_2024/08/19 14:30



J\_2024/11/10 13:20



J\_2025/01/19 8:10

## Green House



2024年8月 展示例



2024年9月 展示例



2025/01/19 8:10



Laboratoryy I Fern I Barn 利用申込書

■ 利用日

年

月

日

～

年

月

日

■ 利用時間

:

～

:

■ 利用目的

☐ スチール撮影

☐ ムービー撮影

☐ ギャラリー、イベント

☐ その他

＊ロケハン、前日搬入、翌日撤収が別途必要な場合はご記入ください。

■ 内容、企画詳細

■ 参加総人数

名

■ 使用機材

.

■ 車両台数 / 車種等

.

■ 利用者情報

社名

代表者名

住所

現場責任者名

電話番号

携帯電話番号

メールアドレス

■ 領収証宛先

但書

利用規約に全て同意し、利用を申し込みます。

申込日

年

月

日

会社名・部署

氏名

署名（印）

＊お申込みは利用規約の内容に同意し、署名または捺印の上ご返信いただいた時点で成立とさせていただきます。

## 【個人情報の取り扱いについて】

株式会社Laboratoryy（以下「当社」という）は、本Webサイト上で提供するサービスにおける、お客様の個人情報の取扱いについて以下のとおりプライバシーポリシーを定めます。

### 個人情報の定義

個人情報とは、生存する個人に関する情報であり、その情報に含まれる氏名や生年月日、住所、電話番号、連絡先、その他の記述等により特定の個人を識別できるもの、及びその他の情報と照合することができ、それにより特定の個人を識別できることとなるものを指します。

### 個人情報の収集

当社ではお問い合わせ、スタジオのご利用、商品をご購入された際にお客様の個人情報を収集することがございます。利用目的を明記の上、適法且つ公正な手段により収集します。当社で収集する個人情報は以下の通りです。

1. お名前
2. メールアドレス
3. お電話番号
4. ご住所、または配送先情報

### 個人情報の利用

お客様からお預かりした個人情報の利用目的は、以下の通りです。

1. お問い合わせの返信のため
2. スタジオのご利用に関する返信、ご予約の確認のため
3. イベント開催のお知らせなど、各種ご案内のため

### 個人情報の第三者提供

当社では、下記の場合を除いてはお客様に断りなく第三者に個人情報を開示・提供することはありません。ただし、個人情報保護法その他の法令で認められる以下の場合を除きます。

1. 人の生命、身体または財産の保護のために必要がある場合であって、本人の同意を得ることが困難であるとき
2. 国の機関もしくは地方公共団体またはその委託を受けた者が法令の定める事務を遂行することに対して協力する必要がある場合で、本人の同意を得ることにより当該事務の遂行に支障を及ぼすおそれがあるとき

### 個人情報の訂正・削除

お客様からお預かりした個人情報の訂正・削除については [info@laboratoryy.com](mailto:info@laboratoryy.com) へお問い合わせください。

---

## Memo

# Accommodation Information | Hotel | Guest Cottage

近隣の宿泊ご案内

## \*haluta hotelli still ハルタホテリ シュティル

389-0115 長野県北佐久郡軽井沢町追分1372-6 still 2F

URL : <https://haluta.jp/stay>

TEL : 0267-41-0206

追分の注目施設still（シュティル）にオープンした、1部屋2名が宿泊できる、3室のみのプライベートな滞在型ホテル。

家具はすべて北欧のヴィンテージ家具による設え。地元産の食材をふんだんに使った食事が秀逸。北欧の林の中に暮らすかのような時間を過ごすことができる。

## \*六花 ricca

377-1404 群馬県吾妻郡嬬恋村大字鎌原1053-2353

URL : <https://ricca-inn.jp/>

Instagram : [@ricca\\_kitakuizawa](https://www.instagram.com/ricca_kitakuizawa)

TEL : 0279-82-1662

北欧ヴィンテージ家具や照明がよく似合う、清潔感あふれる2部屋のゲストハウス。スウェーデン製の壁紙を使用したGreen Room、チーク家具のBlue Roomがある。

## \*TATEHATA HOUSE

URL : <https://www.chillnn.com/1797d033d2b380>

1968年、建築家・建畠嘉門が自邸として設計した建物を改装したゲストハウス。

北欧ヴィンテージの温もりあるインテリア。フィンランド式サウナと檜の露天風呂のある離れもある。

TATEHATA HOUSE



## \*HITOTOKI

URL : <https://hitotoki-kitakaru.snack.chillnn.com/>

Instagram : [@hitotoki\\_kitakuizawa](https://www.instagram.com/hitotoki_kitakuizawa)

北軽井沢、大学村に位置するシンプルで清潔なゲストハウス。薪ストーブやテラスでのBBQなどが楽しめる。

## \*北軽井沢 Sweet Grass

377-1412 群馬県吾妻郡長野原町北軽井沢1990-579

URL : <https://sweetgrass.jp/facilities/cottage.html>

Instagram : [@sweetgrass\\_official](https://www.instagram.com/sweetgrass_official)

3万坪の敷地を持つ人気のキャンプサイト。テントサイトの他、キャビン、コテージも50軒を備え、特徴のある建物で宿泊、焚き火、暖炉、炭火焼きなどを楽しめる。

年間を通してワークショップやイベントを多数開催している。

北軽井沢 Sweet Grass



## \*ヴィラ北軽井沢エルウイング

377-1412 群馬県吾妻郡長野原町北軽井沢1924-172

URL : <https://www.villa-kitakuizawa.jp/>

TEL : 0279-84-5599

Fernから徒歩圏内の13階建ての大型ホテル。13階の温泉大浴場は浅間山の絶景を眺めながらの入浴ができる。各客室が広い。

## \*MORIKOYA 北軽井沢

URL : <https://www.morikoya.com>

Instagram : [@morikoya\\_kitakuizawa](https://www.instagram.com/morikoya_kitakuizawa)

MORIKOYA シャレーは、Fernの斜向かいに位置するゲストハウス。

フィンランド製のログハウスで森の静かな暮らしを体験できる。

Laboratoryy Inc.